

Unăţirea condiţiilor de aprovizionare cu surse energetice şi amenajarea teritoriului

pentru organizarea controlului mixt Moldova-Ucraina).

YNEP, Urbanproiect
Aviz nr. 04/15H
Planul general - coordonat
Arhitect-şef
Instituţia
Director DAU V. Pocaceo
D. Stămărigă

Am făcut
cu seceruie de
da



Coordonator SV.
17.05.12



Nr. d/o	Denumirea
1	Bloc administrativ
2	Copertin în zona de control
3	Pavilionul de control vamal şi grăniceri
4	Pavilionul de control vamal şi grăniceri pentru rute marfă
5	Punctul de control intrare
6	Blocul de control aprofundat a autocamionelor
7	Pistă de control la greutate pe axe a autocamionelor cu cântarului electronic
8	Pavilionul operatorului (AMTAI)
9	WC cu 6 locuri
10	WC cu 4 locuri
11	Parcare auto
12	Volieră pentru câini
13	Staţia de epurare a apelor menajere
14	Tumul de apă
15	Rezervor antiincendiar
16	Staţia de pompare antiincendiară
17	Pistă de control cu detector „Rapiscan”
18	Panou antiincendiar
19	Container pentru gunoi
20	Staţia de epurare a apelor pluviale
21	Duty Free

Atenţie cablu FD SFLMFO-5 tel. 0243-23855

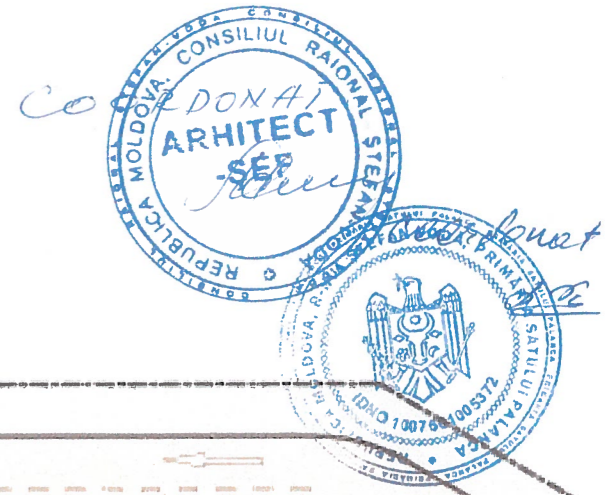
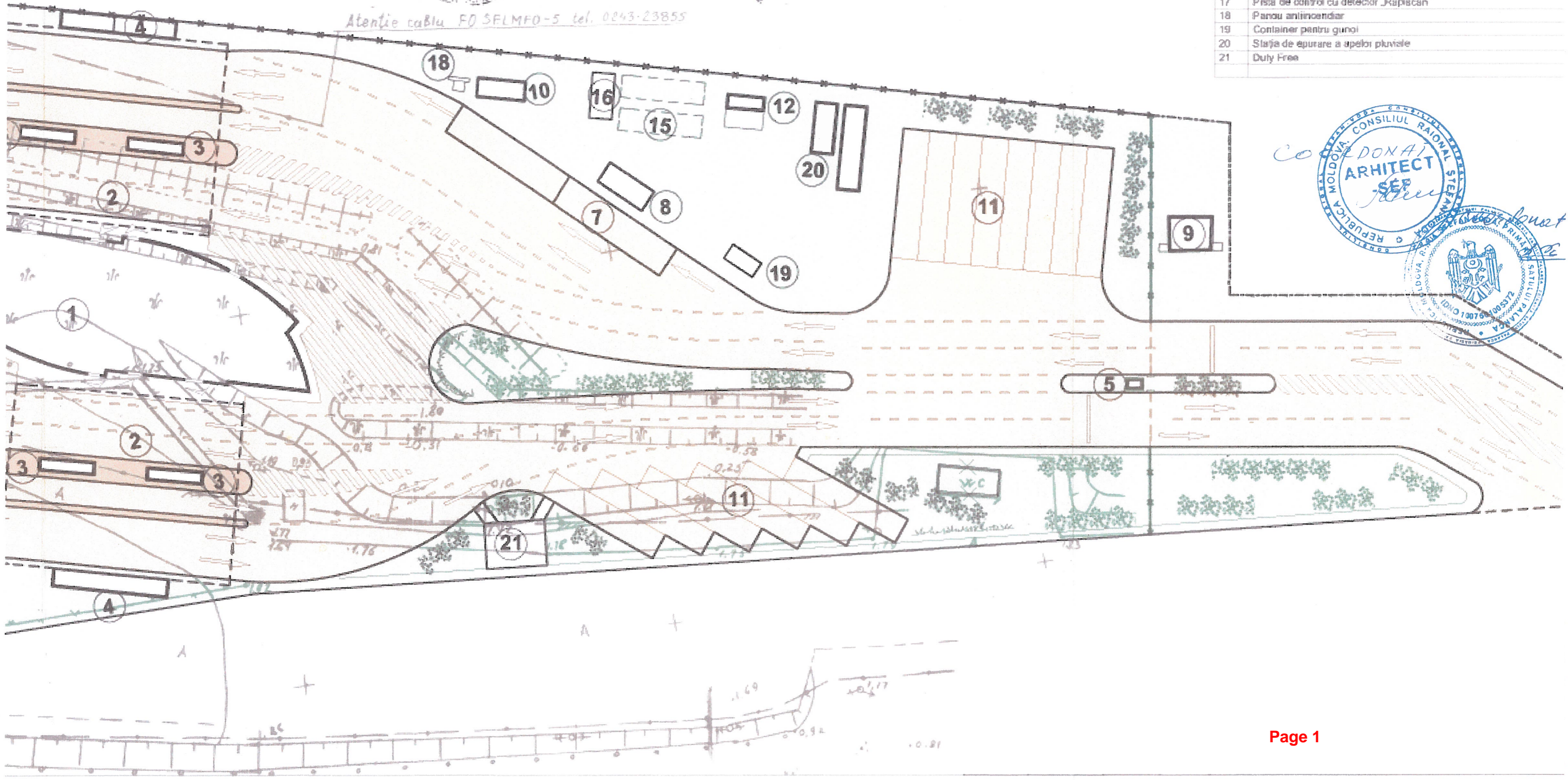

Reparația capitală cu îmbun- tărirea a postului vamal Palanca și (Modificarea documentației de proiect p

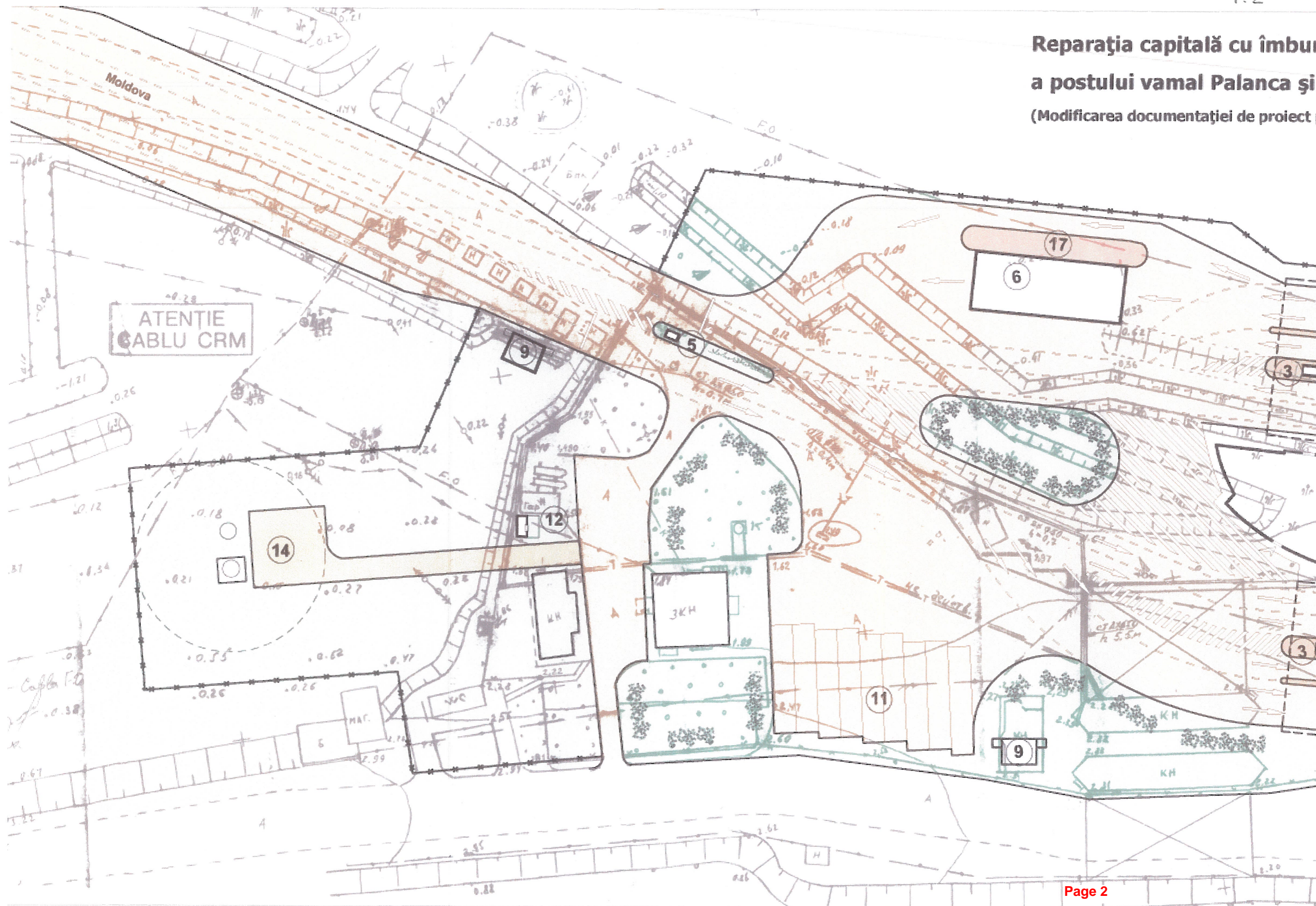

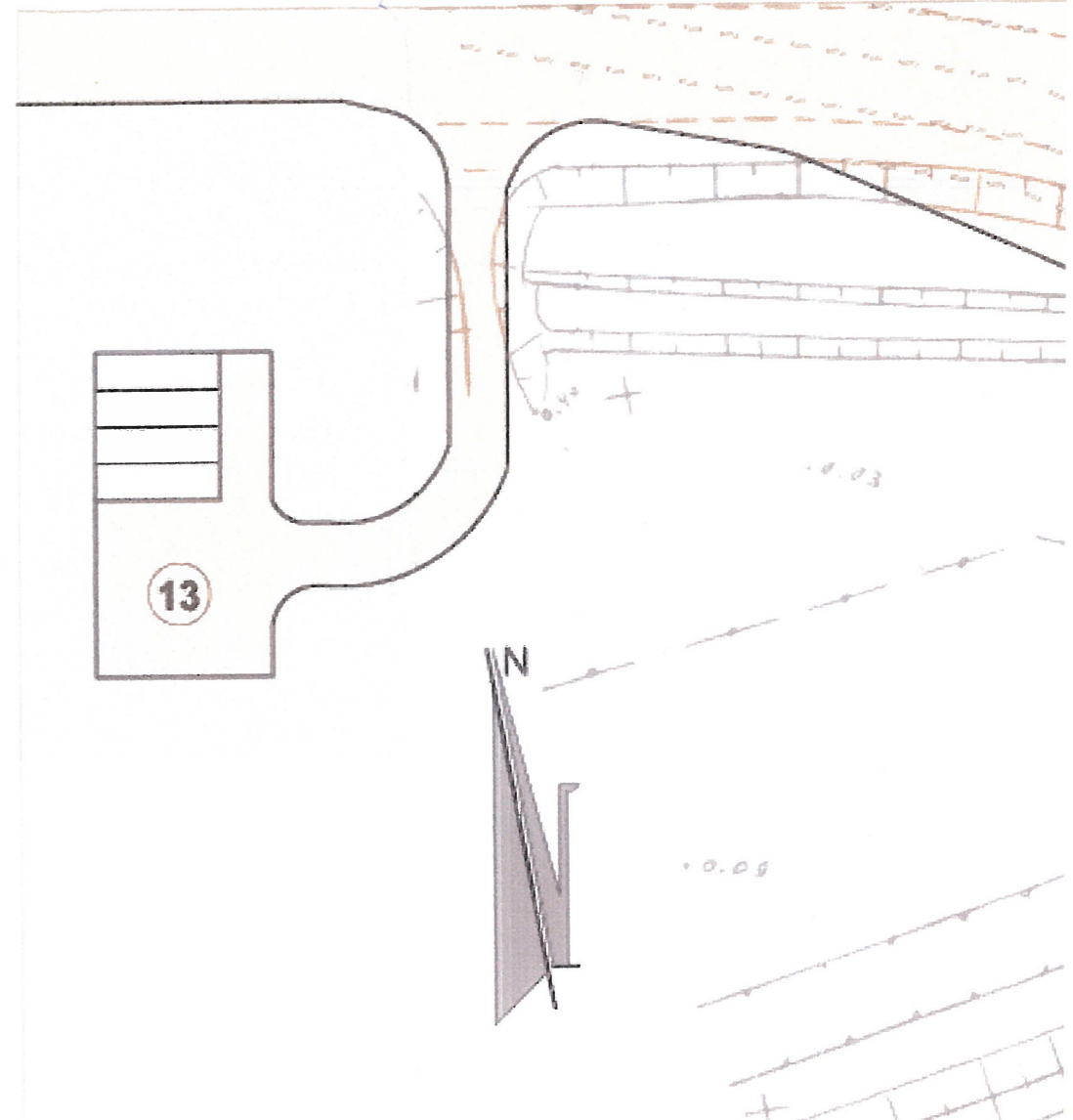

Indici tehnico-economici:

Nr. d/o	Denumirea obiectivului	Unitate d/m	Cantitate
1	Suprafata totala a terenului proiectat	ha	2,182
2	Suprafata terenului in limitele spaului vama	ha	1,749
3	Suprafata terenului anexat	ha	1,074
4	Suprafata terenului existent	ha	0,675
5	Suprafata zonei sanitare (sonde si staei de epurare)	ha	0,434
6	Suprafata construita	m ²	2389
7	Suprafata pavata	m ²	11485
8	Suprafata zonelor verzi	m ²	3376
9	Densitatea construita	%	13,6

*Trasatura coșului
kerolera
Coordon. SELMIO S.C.
A.M. 00*

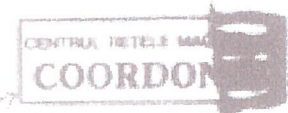

*Технічна схема розробленої
Рішення реєстрації розробки
до проектування*